

あ く へ ち

No. 138

寒くても、暑くても、津野町の支えあいの気持ちは、ずっと続いています。一人暮らしで頑張っておられる高齢者などのお宅に、敬意をもって、お手伝いできることがあれば・・・との思いで、自分の時間と費用をボランティア活動に充ててくれている多くの住民ボランティアさんがいます。朝早くから調理してくれる方、一軒一軒お弁当を配達してくれる方、野菜などの材料を提供してくださる方、活動に理解をいただき、会費や共同募金として資金応援をしていただいている住民の方々によって、この活動は続いています。

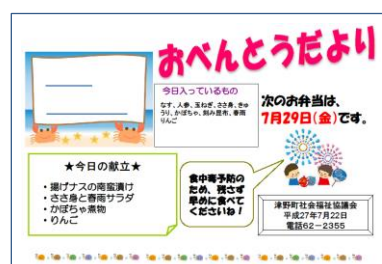

津野町社会福祉協議会



津野町「福祉パトロール」隊

支え合い、つながりをかたちに・・・

六月二十一日（火）に東地区、三十日（金）に西地区の七十歳以上のひとり暮らしの方、七十五歳以上の高齢者だけの世帯等を対象に福祉パトロールを実施しました。

今年のパトロールは、ボランティアの皆さんや地区長さん、警察・行政の関係者など総勢一七十九名（東地区 九十五名、西地区 八十四名）の方々の協力のもと、二日間で四六〇人のお宅に訪問し、緊急時の連絡先や、かかりつけ医、日頃の社会参加の様子などを調査・確認させていただきました。

東地区のパトロールには、高知大学地域協働学部の先生と学生さんが授業の一環として調査活動に参加され、地域ボランティアの方々と共に一軒一軒訪問してくれました。県外出身の学生さんが多く、土佐弁に苦慮されながら、頑張られていました。

今回、聞き取りさせていただいた事項は、『安心・安全見守り台帳』に登録され、社協・役場・民生児童委員・消防で情報を共有させていただくとともに、日常生活や災害時における救援活動、見守り支援の体制づくりにいかしていきます。



また、日頃のつながりや移動手段等に関するアンケート結果は、津野町地域福祉計画やコミュニティバスの実現に向けての検討資料として役立てられます。

調査させていただいた方には、『お守りカード』を九月までにお届けさせていただきます。

ご協力いただきました皆様、ありがとうございます。





= ご協力ありがとうございました =

赤十字事業へのご理解とご協力により、多くの皆様から日赤社資をお預かりしました。
この活動資金は、日本赤十字社が行う災害発生時の医療救護活動や救援物資を届ける活動、救命講習等の人道的活動のために使われます。

☆日赤社資

910,500

円 (7月 21 日現在)

東部	6,000 円	赤木	18,000 円	上桑ヶ市	6,000 円
勝登呂	4,500 円	桑の川中	9,000 円	岩土	3,000 円
永林	28,500 円	桑の川上	4,000 円	桂	16,000 円
宇津ヶ藪	15,500 円	船野	7,000 円	船戸町	31,500 円
三間川	18,500 円	梶足	11,000 円	船戸奈路	8,500 円
樺の川	14,000 円	舞の川	12,000 円	中村	7,500 円
西谷	19,500 円	栗の木	18,000 円	西の川	6,500 円
山崎	9,000 円	東倉川	4,500 円	烏出川	9,500 円
下元楨谷	11,000 円	藤の川	15,500 円	力石	8,500 円
橋本新町	8,000 円	大野	17,000 円	新田	50,000 円
中町	18,500 円	鍵野々	10,000 円	保井川	6,500 円
東林	14,500 円	東黒川	8,000 円	下野	8,000 円
姫上	30,000 円	西黒川	20,000 円	芳生野奈路	14,000 円
久保川	21,500 円	白河瀬	7,500 円	古味口	13,500 円
本村	9,500 円	石指	12,500 円	上古味口	1,000 円
日比原	5,500 円	楠木山	7,000 円	旧宮	3,000 円
久保	5,500 円	本成	5,000 円	谷の内	3,000 円
札幌	5,000 円	日浦	10,500 円	郷内	4,000 円
王子	12,000 円	大谷	12,500 円	枝ヶ谷	8,000 円
石神成	7,500 円	大川	6,000 円	口目ヶ市	16,000 円
正尺	6,000 円	仲野	8,000 円	日曽の川	7,000 円
貝の川	15,000 円	中谷	7,000 円	北川	40,000 円
川の内	1,000 円	駄場	8,000 円	大古味	4,000 円
床鍋	17,000 円	桃の木	3,000 円	宮谷	20,500 円
		竹の谷	2,000 円	木桑	4,000 円
		ニツ家	9,000 円	高野	28,000 円
		重谷	14,000 円		
		大西	14,000 円		



行き違いで、お預かりした場合は、掲載が遅れますが、ご了承ください。

熊本地震災害 救護へ……

4月14日から始まった熊本地震は、熊本県を中心とした各地に甚大な被害をもたらしました。
日本赤十字社高知県支部でも、発災直後の4月16日より、医療救護班を派遣し、負傷者救護や避難者への支援など、被災者のいのちと健康を守る活動に全力をあげています。

みんなが みんなで
助からんといかん！

防災を通じた助け合いのカタチ

床鍋地区では・・・



集合する場所や連絡先の確認！



声を掛け合って、避難所まで



AED 訓練 なんとか助けんと！

24時間テレビ39 愛は地球を救う

テーマ：「愛～これが私の生きる道～」

～ 津野町でも 住民パワーで やるぜよ！～

◆ 募金受付：8月27日（土）

午後1時30分～午後9時00分

◆ 募金会場：里楽&かわうそ図書館前【東会場】

福祉交流センター 【西会場】

※ 津野町会場のイベント詳細につきましては、チラシをご覧ください。



☆ チャリTシャツの予約販売をしています ☆

1枚1,600円でTシャツ（色：黄・ピンク・白・水色）を販売しています。売り上げの一部は、募金となりますので、ご協力をお願いします。
なお、数には限りがありますので売切れの際はご容赦ください。

みんなのひろば



ありがとうございました！

～ ふれあい弁当の材料提供 ～

- *じゃがいも……川上 和 様（枝ヶ谷） *玉ねぎ、じゃがいも……谷添千代子 様（保井川）
- *赤しそ……宗田歌子 様（口目ヶ市） *プチトマト……川西順子 様（下野）
- *かぼちゃ……又川 進 様（北川） *りゅうきゅう……今橋舜介 様（久保川）
- *干し大根……高野 良 様（桑ノ川） *リッチーナ（かぼちゃ）……市川悦子 様（永林）
- *梅、大根、人参、じゃがいも……片岡佐代子 様（北川）
- *梅、きゅうり……匿名希望（3名）様

～ 古切手、使用済みテレカ、書き損じハガキ～

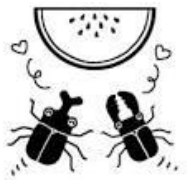

- *二宮 淨子 様（新田） *西森 政蜜 様（口目ヶ市）
- *山田 健一 様（北川） *上田喜美子 様（北川）
- *創研 様 *（有）大和興業 様 *中央印刷株式会社 様

8月ふれあい配食 お品書き

東地区

八月四日（木）

・豚肉の味噌焼き

（豚肉）

・高野豆腐の煮物

（高野豆腐、椎茸、人参、天ぷら）

・大根の香り炒め

（大根、にんにく、生姜）

八月十二日（金）

・かぼちゃコロッケ

（合挽ミンチ、かぼちゃ、玉ねぎ）

・きんぴら

（ごぼう、人参、こんにゃく）

・きゅうりとひじきのサラダ

（きゅうり、大根、ひじき、コーン、ツナ缶）

八月十八日（木）

・魚のフライ

（さば）

・野菜の袋煮

（油揚げ、卵、人参、椎茸）

・干し大根の中華あえ

（干し大根、人参、きゅうり）

八月二十五日（木）

・酢鶏

（鶏肉、ピーマン、玉ねぎ、人参）

・昆布ときのこのさつと煮

（昆布、えのきだけ、しめじ、さやえんどう）

・なすの酢味噌和え

（なす、すまき）

西地区

八月十二日（金）

・豚肉の花ニラ炒め

（豚肉、花ニラ）

・高野豆腐の煮物

（高野豆腐、椎茸、人参）

・じゃが芋ときのこのバター

醤油炒め

（じゃが芋、きのこ）

八月十九日（金）

・赤飯

（小豆、もち米、黒コマ）

・かぼちゃコロッケ

（かぼちゃ、合挽ミンチ、玉ねぎ）

・トマトと大葉の甘酢和え

（大葉、玉ねぎ、トマト）

八月二十六日（金）

・ささ身のごま照り焼き

（ささ身）

・厚揚げと昆布煮物

（厚揚げ、昆布、人参）

・きゅうりとわかめの酢物

（きゅうり、わかめ）

ボランティアさんに鍛えられ、修行中です。
社協 下元





ふれあいカレンダー

日	曜	行 事 ・ 会 議	ふれあい 配食サービス
1	月		
2	火	*わくわくふれあいデー④（承葉塾）	
3	水		
4	木	*わきあいあい広場（承葉塾）	★東地区★
5	金	*わくわくふれあいデー⑤（高知市）	
6	土		
7	日		
8	月	*わくわくふれあいデー⑥（福祉交流センター）	
9	火		
10	水	*わきあいミニ（福祉交流センター）	
11	木	[山の日]	
12	金	*わくわくふれあいデー⑦（里楽）	★東/西地区☆
13	土		
14	日		
15	月		
16	火		
17	水	*わくわくふれあいデー⑧（承葉塾）	
18	木		★東地区★
19	金	*わくわくふれあいデー⑨（里楽） *合同民協定例会（福祉交流センター）	☆西地区☆
20	土		
21	日		
22	月	*わくわくふれあいデー⑩（里楽） *シルバー介護士会在宅訪問	
23	火		
24	水		
25	木	*わくわくふれあいデー⑪（里楽）*老人クラブ元気ハツラツ交流会（高知市）	★東地区★
26	金		☆西地区☆
27	土	*24時間テレビチャリティーキャンペーン（里楽周辺、福祉交流センター）	
28	日		
29	月	*わきあいミニ（里楽）	
30	火		
31	水		

きてね！あったかふれあいセンター

- *いちちょうの郷（奥四万十の郷）——→ [月] 1日・8日・22日・29日
- *鶴松の風（しらいしの里 憩）——→ [火] 2日・9日・16日・23日・30日
- *新田くつろぎ家（老人福祉センター）——→ [水] 3日・10日・17日・24日・31日
- *いらすのさと（船戸多目的集会所）——→ [木] 4日・18日・25日
- *せんだん（かわうそ館）——→ [金] 5日・12日・19日・26日

発行：社会福祉法人津野町社会福祉協議会
 〒785-0202 高岡郡津野町姫野々431番地1
 TEL 55-2115 FAX 55-2119
 e-mail tsuno-shakyo@herb.ocn.ne.jp

ひまわり「向日葵」の季節ですね。
 17世紀に日本に伝来したんで
 すと！英名は「サンフラワー」