

津 野 町
社協だより

2025.5~6

No.207



あくしゅ

目次

表題 山崎書道教室 犬飼 裕子 さん

- | | |
|-------------------------------|------------------------------|
| ■社協職員紹介 02~03 | ■ちょっと寄り道 / こんにちは民協 / |
| ■令和7年度事業計画と予算 04~05 | ご寄付のお礼 / 特別会員紹介(追加) / |
| ■災害ボランティアセンター基礎講演 / | 日赤活動資金 07 |
| ボラ連・ボランティア交流会 06 | ■ささえあい広場 / 行事予定 08 |



ポッチャ交流〔風のさと&老人クラブ〕



ひな飾りづくり
〔いちようの郷〕



お花見〔せんだん〕



苔玉づくり〔新田くつろぎ家〕



レクリエーション〔いらずのさと〕



おもちづくり
〔星のさと〕



お花見〔鶴松の風〕

表紙

『笑顔あふれる あったかふれあいセンター』

あったかふれあいセンター「風のさと」・「星のさと」は、どなたでも気軽にご利用いただける世代を超えた集いの場です。
今年度も、住民のみなさんと一緒に、楽しいイベントや多世代がふれあう機会を通じて、地域のつながりを大切にしながら、たくさん笑顔の花を咲かせていきます！

職員を紹介します！！



主任

高橋 栄樹

『地域福祉 葉山東地区』
『就労事業所総括』
『障がい(児)者連合会』



主監

田上 昌代

『地域福祉 葉山西地区』
『相談支援』『民協』



事務局長

松岡 寛信

『法人総括』

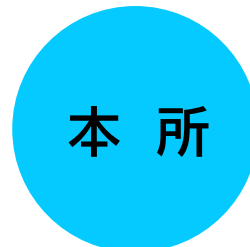

本所

場所：総合保健福祉
センター里楽

電話：55-2115



福祉事業職員

吉門 徳男

『地域活動
支援センター』



派遣受入職員

中越 典

『訪問介護・入浴介護』
『福祉用具』



主事

高橋 隆人

『総務・会計』
『社協だより』
『老人クラブ』



主任

川上 ひとみ

『訪問介護・
入浴介護総括』



訪問介護員

片岡 千代美

『訪問介護・入浴介護』
『生活支援配食』



福祉事業職員

弘田 阿須香

『ふれあい配食』
『シルバー介護士会』
『歳末特別弁当』



福祉事業職員

間嶋 真紀 松山 かほり 山本 成佳

『あったかふれあいセンター 風のさと』

生活支援配食配達員

中山 利津子

訪問入浴運転手

福井 孝夫

非常勤ヘルパー

田中 淳子

福祉事業職員
〈育児休業中〉

佐竹 由紀

『地域活動
支援センター』

日常生活支援員

大崎 智子

生活支援配食配達員

市川 純子

非常勤ヘルパー

片岡 さおり

非常勤看護師

楠目 恵子

令和7年度 津野町社協



福祉事業職員

中川 有夏 下元 心 市川 歩惟

『あったかふれあいセンター 星のさと』



主監

明神 利恵

『地域福祉 東津野地区』
『あったか総括』
『共同募金』



西支所

場所：老人福祉
センター

電話：62-2224



サービス責任管理者

市川 恵美子

『どんぐり農園』
『作業所里楽』



就労継続
支援事業所

どんぐり農園
電話：62-3280

作業所里楽
電話：55-2115



生活支援配食配達員

谷添 裕二



日常生活支援員

川田 美恵子



福祉事業職員

野中 沙奈江

『ふれあい配食』
『生活支援配食』
『歳末特別弁当』

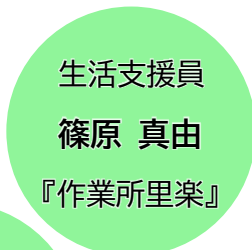

生活支援員

篠原 真由

『作業所里楽』

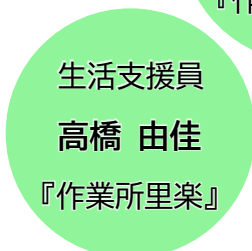

生活支援員

高橋 由佳

『作業所里楽』



職業指導員

中山 良美

『作業所里楽』



生活支援員

門脇 文恵

『どんぐり農園』



目標工賃達成指導員

西森 洋美

『どんぐり農園』
『作業所里楽』

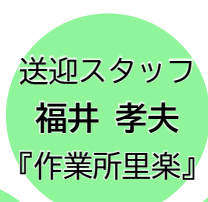
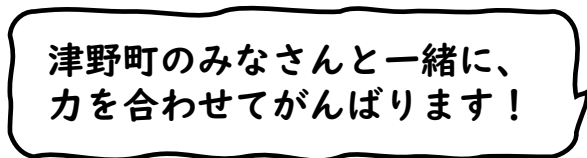

送迎スタッフ

福井 孝夫

『作業所里楽』

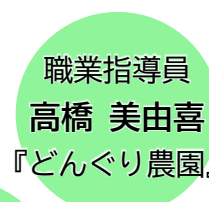

職業指導員

高橋 美由喜

『どんぐり農園』

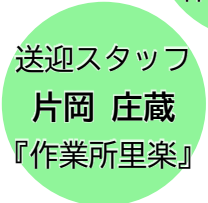

送迎スタッフ

片岡 庄蔵

『作業所里楽』

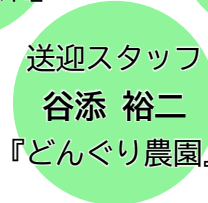

送迎スタッフ

谷添 裕二

『どんぐり農園』

【職員退職のご報告】

本所・主幹 谷 武賢 (令和7年3月31日付)



基本 理念

住民主体の福祉のまちづくり

少子高齢化や人口減少、家族や地域の支え合い機能の低下により、これまでの制度・分野ごとの支援体制では対応が困難な複雑化・複合化した地域生活課題が顕在化しています。

このような状況に対応するため、国では地域共生社会の実現に向け、包括的な支援体制の整備や多機関の連携・協働による支援の仕組みづくりを推進しています。これまでも町と連携して、その体制構築について意識共有を図ってきましたが、本年度は「津野町版包括的相談支援体制」のビジョンについて、さらに検討を進めていくことが求められます。

また、令和6年能登半島地震をはじめ、近年、大規模な災害が多発しており、南海トラフ地震への対策が重要課題となっています。災害に備え、日頃からできる取り組みを着実に遂行し、災害福祉支援体制の構築を目指します。

一方、本会の組織体制は、設立当初から大きく変わっておらず、事業体制や職員体制について見直す時期を迎えています。福祉人材の確保や職員の育成、法令順守の維持などさまざまな課題を抱える中、組織管理がしっかりとできる体制を整備していく必要があります。これらを踏まえ、本年度は、次の取り組みを重点的に行います。

【重点的な取り組み】

1. 地域サロン活動の応援

地域担当職員とあったかふれあいセンターが連携して、地域共生社会における「参加支援」「地域づくりに向けた支援」の機能を有する地域サロンの自主的な活動をサポートします。



2. 地域共生社会の実現に向けた持続可能な組織体制づくり

本会の役割や将来的な方向性を町と共有し、目指すべき事業体制や職員体制について検討します。

3. 災害対応力の強化

災害発生時に、災害ボランティアセンターの設置・運営を含めた社協事業が円滑に行えるように、災害福祉支援体制の構築に向けた取り組みを進めます。



【各種の事業推進】

●法人運営

会務の運営 / 事務局の組織体制と機能強化 / 会員制度 / 災害対応と危機管理体制の整備
日本赤十字社事業への協力 / 津野町老人福祉センターの管理運営

●住民参加による地域福祉活動

福祉委員活動 / 福祉座談会 / 福祉パトロール / 地域サロン / ほっとサービス
ふれあい配食サービス / あったかふれあいセンター / 共同募金事業への協力と連携

●福祉教育・ボランティア活動

社協だより「あくしゅ」 / 認定こども園・学校連携 / 災害ボランティアセンター
ボランティア連絡協議会事務局

●生活課題に向き合う総合相談

生活困窮者自立相談支援事業 / 福祉サービス利用援助事業 / 生活福祉資金貸付事業
弁護士相談会

●在宅生活を支える福祉サービス

訪問介護事業 / 居宅介護・重度訪問介護事業 / 訪問入浴介護事業 / 地域活動支援センター
福祉用具貸与・あっせん事業 / 生活支援型配食サービス事業

●福祉団体の活動支援と連携

民生児童委員協議会 / 老人クラブ連合会 / 障がい(児)者連合会 / シルバー介護士会

●就労継続支援B型事業所の経営

どんぐり農園グリュース / 作業所里楽

【令和 7 年度 収支予算】

【収入の部】

(単位：千円)

科目	金額
会費収入	1,100
寄付金収入	100
経常経費補助金収入	58,179
受託金収入	47,592
事業収入	3,702
介護保険事業収入	8,040
就労支援事業収入	9,500
障害福祉サービス収入	28,512
受取利息	18
雑収入	40
前期末支払資金残高	5,146
合計	161,929

【支出の部】

(単位：千円)

科目	金額
人件費支出	112,042
事業費支出	17,516
事務費支出	11,323
就労支援事業支出	9,500
助成金支出	1,824
負担金支出	6,508
固定資産取得支出	150
その他の活動による支出	3,066
合計	161,929



災害ボランティアセンター基礎講演会を開催しました！

～ 南海トラフ地震に備えちょこ①～

3月19日、津野町防災アドバイザーの山崎水紀夫氏と、高知県ボランティア・NPOセンター所長の間章氏をお招きし、災害ボランティアに関する講演会を開催しました。

当日は、災害ボランティアの基本的な知識や、災害ボランティアセンターの目的・役割、具体的な活動内容に加え、これまでの被災地支援の取り組みと、現地での貴重な経験談をお話いただきました。

講演では、石川県能登半島地震の発生から現在に至るまでの状況報告もあり、これまでの支援経験をもとに、支援者としての心構えや「地域力こそが最大の防災マニュアルである」といったお話も印象的でした。人と人とのつながり、地域の力を高めることが、住みやすく、災害に強いまちづくりにつながることを改めて学ぶ機会となりました。

いつ起きてもおかしくないと言われている南海トラフ地震に備え、被災後の生活再建に向けて、ボランティアの「想い」と「チカラ」を活かし、安心して暮らせる日常を取り戻すために、今回得た知識や経験を、今後の訓練や研修会に活かしていきたいと思います。

「災害ボランティアセンター」とは、大規模な災害が発生した際に、被災地で支援活動を行いたいと希望するボランティアと、実際に支援を必要としている被災者や地域とをつなぐ役割を担う拠点です。令和6年能登半島地震の際にも設置され、多くのボランティアにより支援活動が行われました。



ボラ連

津野町内のボランティア団体が大集合！

～ ボランティア交流会～

3月9日、津野町ボランティア連絡協議会（通称：ボラ連）の加入団体による「ボランティア交流会」が開催されました。

この交流会は日頃のボランティア活動を町内の方々に知ってもらうための第一歩として企画されました。会場は各団体の活動を紹介した展示パネルで彩られ、57名の参加者が親睦・交流を深めました。

手作りの資料やポスターで活動を紹介したり、舞台上で実演を交えながらの活動報告など、互いの活動を知り合うことができる有意義な時間となりました。





みんなで楽しみながら地域を元気に！

芳生野にある虎太郎邸で、地域の方が集まり、苔玉や苔テラリウムを作るとお聞きしお邪魔してきました。今回のきっかけは、芳生野諏訪神社の秋の大祭を盛り上げたり、地域の魅力を町内外に発信している芳生野ふるさと会のメンバーが、高知市のとさのさとで開催された「集まるシェ」に視察研修に行き、県内各地域の地域資源を生かした取り組みを見てきて、「これならうちでもできるのではないかな、まずはやってみよう!」と集まったそうです。

地域にある苔をそれぞれが集めてきて、瓶や陶器に苔をのせ、かわいい小物を置いたりして、大人の皆さんが夢中になり楽しんで作っていました。出来上がった作品は、虎太郎邸に飾っています。

お茶を飲みながら、「楽しかったね!」、「若い人とも交流になったね!」、「作って売って見たらどうか」、「次はサロンでやってみよう」などと話が弾み、地域コミュニティーの絆が深まっていました。

地域の方が楽しみながら活動している姿をみて地域活動の魅力を感じさせていただいた1日でした。



こんにちは、民協です！

『福祉委員・民生児童委員合同研修会』

3月13日、福祉交流センターにおいて、福祉委員・民生児童委員合同研修会が開催されました。

社協より福祉委員の役割についての説明がありました。また、実話をもとにした“やっさん劇団”による「見守り活動」の寸劇、高知県立大学・社会福祉学部の西梅教授より見守り活動についての講演会がありました。

福祉委員活動が具体的にわかる楽しい劇と、西梅先生の参加型の講演で、相手に対しての気づきの大切さを理解できたと思います。「福祉って何だろう?」「福祉委員の見守り活動って、どんな活動をすれば・・・」などの疑問が解けたような、活動の次への一歩になる研修会でした。（記事：上岡 聖功）



ご寄付のお礼

市川 宣敬 様(楠木山)、
岡村 良 様(栗の木)より
津野町の地域福祉活動
に役立ててもらいたいと
ご寄付をいただきました。
大切に活用させていただきます。
ありがとうございました。



特別会員のご紹介

【建設・建築・土木業】
有限会社 西起組
大野55 ☎56-3030

【団体】
津野町民生児童委員協議会
津野町障がい(児)者連合会



5月は赤十字月間です

日本赤十字社は、災害発生時や医療救護活動のほか、平時には命を救う救急法の普及などの人道的活動に取り組んでいます。

『活動資金募集に
ご協力をお願いします。』
※1戸あたり500円



日赤高知県支部
津野町分區

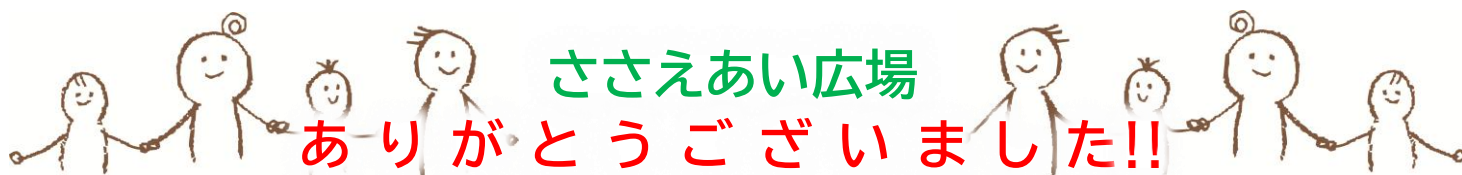

～ふれあい配食 食材提供～

- ★市川 悦子 様〈かつお菜・ブロッコリー〉 ★高橋 信夫 様〈大根・ほうれん草〉 ★上岡 聖功 様〈白菜〉
 ★上田 喜美子 様〈春菊・サニーレタス〉 ★古味 千鶴 様〈ほうれん草・高菜〉 ★徳弘 重子 様〈大根〉
 ★吉門 豊子 様〈サニーレタス・白菜〉 ★田部 友誓 様〈大根・聖護院大根〉 ★西森 春美 様〈大菜〉
 ★上岡 壽賀子 様〈さつまいも〉 ★川西 順子 様〈さつまいも〉 ★上岡 貞江 様〈ほうれん草〉
 ★匿名希望(3名) 様〈サラダ菜・白菜・水菜・大根・ちぢり菜・文旦・たらの芽〉

～古切手・使用済みテレホンカード～

- ★野田 なを子 様 ★味元 桂子 様 ★西森 文夫 様 ★津野町役場 様 ★葉山荘 様 ★匿名希望(2名) 様

5 May

- 1日(木) ◆配食(東)
 ◆わきあいあい広場(老人福祉センター)
 ◆福祉座談会(集落活動センターふなと)
 2日(金) ◆ボラ連代表者会(老人福祉センター)
 7日(水) ◆福祉座談会(力石集会所)
 8日(木) ◆配食(東)
 ◆地活Room(老人福祉センター)
 9日(木) ◆配食(西)
 13日(火) ◆わきあいあい広場ミニ(かわうそ館)
 15日(木) ◆配食(東)
 ◆わきあいあい広場ミニ(老人福祉センター)
 ◆福祉座談会(本成集会所)
 16日(金) ◆配食(西)
 ◆西支部民協定例会(老人福祉センター)
 ◆福祉座談会(勤労者体育館)
 19日(月) ◆福祉座談会(老人福祉センター)
 20日(火) ◆わきあいあい広場ミニ(かわうそ館)
 ◆法律相談会(老人福祉センター)
 21日(水) ◆福祉座談会(栗の木集会所)
 22日(木) ◆配食(東)
 ◆わきあいあい広場ミニ(老人福祉センター)
 ◆東支部民協定例会(里楽)
 ◆福祉座談会(大野集会所)
 23日(金) ◆配食(西)
 ◆障がい連総会(里楽)
 27日(火) ◆地活Room(かわうそ館)
 ◆事業・会計監査(里楽)
 28日(水) ◆福祉座談会(芳生野奈路集会所)

6 June

- 3日(火) ◆福祉座談会(平安の家)
 5日(木) ◆配食(東)
 ◆理事会(里楽)
 12日(木) ◆配食(東)
 13日(金) ◆配食(西)
 19日(木) ◆配食(東)
 20日(金) ◆配食(西)
 25日(水) ◆評議員会(里楽)
 ◆理事会(里楽)
 26日(木) ◆配食(東)
 27日(金) ◆配食(西)

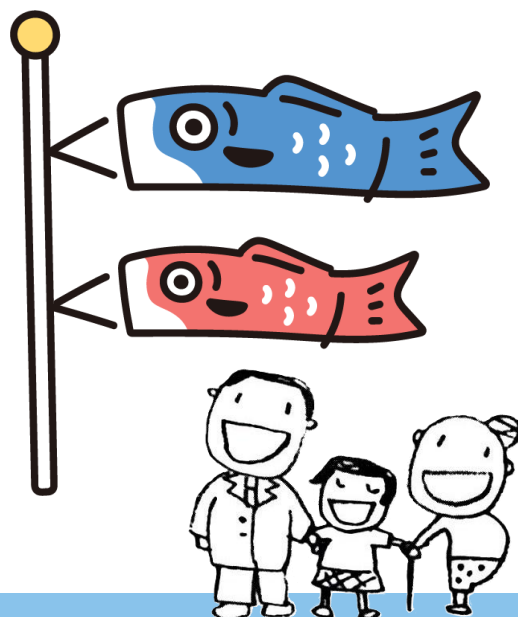

社会福祉法人 津野町社会福祉協議会

住所 〒785-0202 高知県高岡郡津野町姫野々431-1

TEL 本所：0889-55-2115 西支所：0889-62-2224

FAX 本所：0889-55-2119 西支所：0889-62-2227

E-mail tsuno-shakyo@herb.ocn.ne.jp

津野町社協 検索

または

▼QRコード読み取り

